

SOMMARBO

# Sommarbo-nytt

Småstugeföreningen Sommarbo

Mars 2016

## Program för 2016

### Vecka 13

Trädgårdscontainern kommer på plats!

### Vecka 13

Samtliga sopstationer sätts i drift.

### Lördag 7 maj kl 10.00 Städdag

Anmälan och samling på Prärien med räfsor o d

### Midsommarfirande Enligt separat anslag

### Söndag 10 juli kl 10.00 Årsmöte på Prärien

Separat kallelse kommer att anslås på anslagstavlor vid sopstationerna

Vi behöver någon eller några som är intresserade av att hålla i midsommarfirandet och kanske ytterligare festligheter. Hör av er!!!!

Styrelsen

Ordföranden Mårten Ebers träffas på telefon 070-676 12 90 eller;

E-post: [ordforande@sommarbo.nu](mailto:ordforande@sommarbo.nu)

Stugadress: Slingan 5

Ni kan också kontakta styrelsen på [styrelsen@sommarbo.nu](mailto:styrelsen@sommarbo.nu)

## Hemsida

[www.sommarbo.nu](http://www.sommarbo.nu) - Föreningens hemsida!

Styrelsen har startat en egen hemsida; [www.sommarbo.nu](http://www.sommarbo.nu) som är under utveckling.

I detta informationsbrev undrar vi om det finns någon medlem/anhörig i föreningen som är duktig på att konstruera hemsidor och hjälpa till att hålla hemsidan aktuell. Om någon av Er medlemmar eller anhöriga är intresserad att hjälpa till med att få vår gemensamma hemsida "up running" så skriv ett meddelande till styrelsen på [styrelsen@sommarbo.nu](mailto:styrelsen@sommarbo.nu).

Styrelsen håller också på med att uppdatera medlemsregistret när det gäller e-postadresser, bland annat för att vi skall kunna bli snabbare med att informera Er medlemmar via e-postutskick i alla typer av frågor.

Dock saknar vi många e-postadresser till Er medlemmar. Så vi vill gärna att Ni skickar in aktuell (en eller flera) e-postadresser där vi kan skicka ut information och nyhetsbrev i framtiden. Information om e-postadresser skickar Ni också till [styrelsen@sommarbo.nu](mailto:styrelsen@sommarbo.nu).



Nu finns vi också på Facebook

**Småstugeföreningen Sommarbo**  
**Skummeslövsstrand**

På Facebook tänker vi sprida information till våra medlemmar och besökare. Gilla oss så missar Du inget.

## Sopor

**I trädgårdscontainern skall endast finnas avfall från trädgården. Större grenar och träd måste kapas till mindre enheter. Packa väl.**

Hushållsavfall/brännbart avfall kastas i containern. Tidningar, glas, metall och förpackningar av kartong och plast kastas i därför avsedda kärl. Ni slipper alltså köra avfallet till återvinningsstation i Ahla.

Stora förpackningar (t ex till tv-apparater) skall inte kastas i containern/kärlet. Detta får Ni själva ombesörja till kommunens återvinningsstation i Ahla.

Packa väl (t ex stampa på ölburken) i kärlet så får vi plats med mer!

**Ni som hyr ut er stuga se till att hyresgästerna får information om vår sopsortering.**

Om alla hjälps åt att sortera rätt kommer kostnaderna för renhållningen att kunna hållas nere.

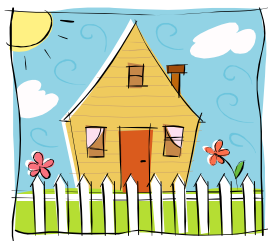

SOMMARBO

# Sommarbo-nytt

Småstugeföreningen Sommarbo

Mars 2016

---

## **Städdag lördagen den 7 maj med start kl 10.00 – Kristi Himmelfärds**

Anmälan sker på Prärien så vi kan "pricka" av de som deltar. Föreningen bjuder på förtäring.

Vi påminner om avgiften på 200 kronor per stuga för de som inte deltar i städdagen. Betalas in till bg 5274-1170 med angivande av tomtnummer.

## **Vi hälsar också "nya" stugägare välkomna till Sommarbo!**

### **Inbetalning av medlems- och renhållningsavgift (se bifogad faktura).**

Medlemsavgiften är 300 kr, renhållningsavgiften 900 kr och, för Er som inte medverkade på städdagen 2014, städavgiften 200 kr.

Inbetalas till bg 5274-1170 - Småstugeföreningen Sommarbo – omgående, dock senast 2015-04-01. Tomtnummer måste anges på inbetalningen.

De som önskar erhålla årsmötesprotokoll, årsredovisningen eller medlemsförteckningen kontakta ordföranden, gärna per e-post, så skickar vi.

***Ni som säljer era hus – meddela ordföranden!***

***Saknar ni någon information - hör av Er!***